lacancionviva.com

Registros de Cultura presenta el nuevo disco de Orlando Miño: Está la luz.

En este 2021 Orlando Miño, nos propone un nuevo disco integrado por doce canciones de su autoría, con el sugestivo título "Está la luz", como un llamado a la esperanza colectiva, una forma de creer en nosotros mismos y en la capacidad de la unión humana para enfrentar aquello que nos impide ser felices.



Orlando Miño, autor de canciones como "A los amigos del alma" "Pará la mano" "Mestizo" "Aprendiz de mensajero", Noticias de mi corazón" y muchos más

ESTÁ LA LUZ (letra)
Esta mañana me he despertado
Con un presagio de primavera
Con un aroma de lluvia y tierra
Con un asombro de siembra nueva
Esta mañana me he dado cuenta
De lo precario de las estrellas
De los puñales que arroja el tiempo
Y de la luz, que también acecha
Si hay emboscada hacia lo más nuestro
Días fatales como la flecha
Si la avaricia es un perro ciego
Está la luz que también acecha
CORO:
Y está la luz que acecha
Y está la luz también
Esta mañana supe que el sabio
Nunca se fía de sus verdades

Está la luz – Lista de temas:

Está la luz // Chacarera de las preguntas // Juguete de la memoria// Camino// Joya extrañal// Lobizón// Pistola y el Carlos// Por el camino// A laburar//Chamarrita mal hablada // Hermana con alas y Pescado de comisaría

Grabado en "La Perinola Records" Ámsterdam – Mezclado y masterizado por Alejandro Carbajal – Producción Artística: Alejandro Carbajal y Orlando Miño – Producción Ejecutiva: Nelly Santamarta Bentancourt – Foto de Tapa: Fernando García (Fegardi) – Foto Contratapa: Marco Antonio Sánchez – Diseño Gráfico: Pablo Miño



Nacido en Entre Ríos, Argentina, en 1957.
Reside en Holanda.
Cantante y compositor.
Artista ByM Registros de Cultura

Orlando es un reconocido trovador, compositor, cantante e instrumentista (guitarra, charango, bombo, cajón, bajo) de música tango y folklore latinoamericano.
La vida lo llevó a recorrer América del Sur y a vivir en Bolivia, Brasil y Paraguay. En la actualidad está radicado en Holanda.
Desde su debut profesional en 1980 ha desarrollado una intensa actividad como instrumentista y cantante en grupos como Inkari, Agua Pura (ganador en 1983 del Festival de Cosquín), Cuarteto de Los Andes, Los Laikas, Ariel Ramírez, Raúl Carnota, Perla Aguirre
Como docente en ritmos folklóricos argentinos, ejerció en la «Escuela Nacional de Danzas de Buenos Aires» (1991). Orlando Miño comenzó a componer a los 20 años para su grupo Agua Pura. En la actualidad y con 100 canciones compuestas, artistas virtuosos en el canto como Julio Lacarra, Grupo Vocal Santaires, Mónica Abraham y Claudio Sosa han grabado e interpretan su música.

COMPARTE ESTO:
Twitter Facebook WhatsApp Imprimir

Previous Post: Vero Marjbein en el CAFF: «Estalla y se potencia en un colectivo donde estamos todas, la fuerza de esta ola de mujeres».
Next Post: Sube Al Sol, Encuentro. Arte. Canción en La Minerita de Unquillo

DEJA UNA RESPUESTA

Tu dirección de correo electrónico no será publicada. Los campos obligatorios están marcados con *

Comentario
Nombre *
Correo electrónico *
Web

AGENDA



Sciamarella Tango presenta Tangos Efervescentes



Alejandro Balbis en Córdoba



Pablo Lacolla en Rondeman Abasto



Trova Sinfónica Cordobesa en el Teatro del Libertador

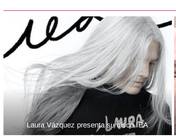


Universo Manolo Juárez. Festival Piano Piano



Sube Al Sol, Encuentro. Arte. Canción en La Minerita de Unquillo

LANZAMIENTOS



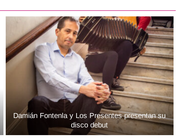
Laura Vázquez presenta Buena Vida



La artista uruguaya María Rosa presenta Abre María



Brotecitos, Música y Color: Nuevo álbum de Peluchos y Canciones



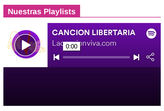
Damián Fontenla y Los Prescotts presentan su disco debut

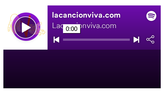
CANAL DE YOUTUBE





Nuestras Playlists





CONTENIDO

AGENDA
CANCIÓN LIBERTARIA
discos
ENTREVISTAS
festivales
LANZAMIENTOS
libros
MEDIO TONO
OBRA
OPINION
PALABRA
RADIO
Sin categoría
videos

HOLA!

Comunicate con nosotros

lacancionviva.com@gmail.com

Copyrigth lacancionviva.com | 2021 | Derechos Reservados